

São Paulo, 18 de fevereiro de 2020

OFÍCIO n.º 01/AME JARDINS - SMSUB - ILUME/2020
Assunto: iluminação de praças e ofícios pendentes

Prezado Diretor Marcos Vinicius Correa de Souza,

Desde fevereiro de 2011, a AME JARDINS vem atuando em parceria com ILUME visando a melhorias na iluminação pública dos Jardins, bairros bastante arborizados e que demandam atenção nesse quesito. Essa sinergia rendeu bons resultados, como melhoria de iluminação em praças e instalação dos postes pedonais, muito importantes para iluminação abaixo da copa das árvores.

Todavia, conforme pudemos expor em reunião realizada em 17/02/2020, há alguns pontos nos Jardins que carecem de melhorias na iluminação, motivo pelo qual recorreremos ao ILUME.

Abaixo, listamos locais que necessitam de uma avaliação do ILUME para remodelação ou ampliação dos postes de iluminação pública, especialmente em praças cooperadas pela AME JARDINS, onde há grande fluxo de pessoas:

1-) Praça Guilherme Kawall, Jardim Paulistano - análise de área com déficit de iluminação (como na face da Rua Ibiapinópolis, próximo da Rua Cel. Irlandino Sandoval), bem como avaliação para instalação de novos pontos (como no novo espaço infantil);

2-) Praça Desembargador Manoel Gomes de Oliveira, Jardim Paulistano - análise visando à instalação de novos pontos;

3-) Praça Gastão Vidigal, Jardim Paulistano - análise de ampliação dos postes, em especial nas extremidades da praça e no espaço infantil (Protocolo 111.907.559);

4-) Praça Libertador Simon Bolivar, Jardim América - remodelação da iluminação existente, instalando-se postes abaixo da copa das árvores;

5-) Praça General San Martin, Jardim América - remodelação da iluminação existente, instalando-se postes abaixo da copa das árvores. Essa praça será objeto de reforma, custeada por moradores, cujo projeto já foi apresentado para Subprefeitura;

6-) Praça Adolpho Bloch, Jardim América - análise dos pontos de baixa luminosidade espalhados pela praça, com a consequente instalação de novos postes;

7-) Praça das Guianas, Jardim América - revisão dos postes da praça, dada a baixa luminosidade (inclusive na altura do número 47, onde foi retirada a iluminação pedonal - Protocolo 101.903.408 e Ofício 05/AME JARDINS - SMSUB-ILUME/2019 anexo como doc.1);

São Paulo, 18 de fevereiro de 2020

8-) Praça Morungaba e ruas do entorno, como a Rua Antonio José da Silva (especialmente na altura dos números 173, 167 a 149, onde foi removido braço da iluminação pedonal - Protocolos 061.920.552 e 071.920.250, além de Ofício 04/AME JARDINS-SMSUB-ILUME/2019, anexo como **doc. 2**) e Rua Salvador Mendonça (Praça Buritama), Jardim Europa - análise de pontos de baixa luminosidade. Há nessa praça, ainda, uma caixa de ferro, aparentemente de iluminação e sem utilidade, na face da Rua Salvador de Mendonça, que gostaríamos de consultá-los se é possível a remoção (Protocolos 012.017.202 e 012.022.936), conforme **doc. 3** anexo;

9-) Praça Luciano Heitor Beguelman (Rua Marina Cintra, altura do número 32), Jardim Europa - implantação de poste de iluminação (conforme Ofício 03/AME JARDINS-SMSUB-ILUME/2019, anexo como **doc. 4**);

10-) Área verde na esquina da Rua General Mena Barreto com Rua Marechal Bitencourt, Jardim Paulista - área com pouca luminosidade, necessitando análise para readequação;

11-) Área verde na esquina da Rua Dr. David Campista com Rua Marechal Bitencourt, no Jardim Paulista - área com pouca luminosidade, necessitando análise para readequação.

Desta forma, a AME JARDINS, reiterando a importância da parceria com ILUME, solicita análise técnica do ILUME para os locais acima expostos, adotando-se a medida cabível, contribuindo, em especial, para segurança dos pedestres e inibição da criminalidade na região. Contamos com o apoio do ILUME.

Respeitosamente,

COPIA

Daniela Cerri Seibel
Associação AME JARDINS

Ilustríssimo Senhor
Marcos Vinicius Correa de Souza
M.D. Diretor do Departamento de Iluminação Pública de São Paulo - ILUME
Secretaria Municipal das Subprefeituras
Rua Líbero Badaró, 425, 11º andar - Centro - São Paulo/SP

São Paulo, 18 de dezembro de 2019

OFÍCIO n.º 05/AME JARDINS - SMSUB - ILUME/2019
Assunto: reinstalação de iluminação pedonal - Praça das Guianas

Prezado Diretor Marcos Vinicius Correa de Souza,

Desde fevereiro de 2011, a AME JARDINS vem atuando em parceria com ILUME visando a melhorias na iluminação pública dos Jardins, bairros bastante arborizados e que demandam atenção nesse quesito.

Essa sinergia rendeu bons resultados, como melhoria de iluminação em praças e instalação dos postes pedonais, muito importantes para iluminação abaixo da copa das árvores.

Todavia, em alguns pontos dos Jardins, precisamos, ainda, do auxílio do ILUME. O caso da Praça das Guianas, altura do nº 47, no Jardim América, registrado por telefone sob o número de protocolo 101.903.408, em 04/10/2019, trata-se de uma reinstalação da iluminação pedonal que foi retirada, muito provavelmente por algum acidente ou mesmo por vandalismo.

Como o local da reinstalação solicitada é bastante arborizado, a iluminação pedonal é fundamental para que a claridade atinja a calçada, inclusive por questões de segurança dos pedestres. Fotos do local acompanham esse ofício (DOCS. 1 a 3).

Desta forma, a AME JARDINS, reiterando a importância da parceria com ILUME, solicita vistoria técnica do ILUME e a reinstalação da iluminação pedonal na Praça das Guianas, altura do nº 47, no Jardim América, contribuindo, em especial, para segurança dos pedestres e inibição da criminalidade na região. Contamos com o apoio do ILUME.

Respeitosamente,

CÓPIA
Daniela Cerri Seibel
Associação AME JARDINS

Ilustríssimo Senhor
Marcos Vinicius Correa de Souza
M.D. Diretor do Departamento de Iluminação Pública de São Paulo - ILUME
Secretaria Municipal das Subprefeituras
Rua Líbero Badaró, 425, 11º andar - Centro - São Paulo/SP

DOG1

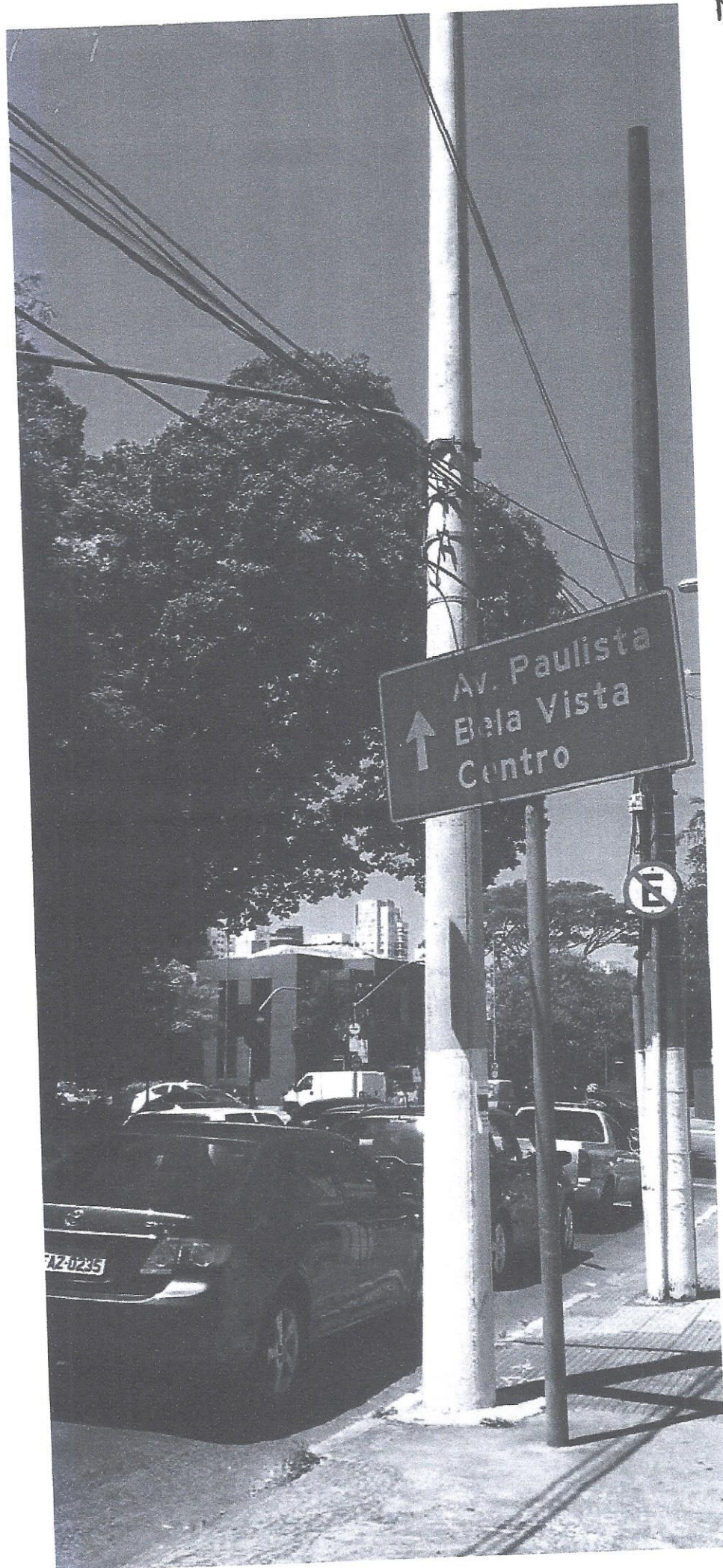



cm

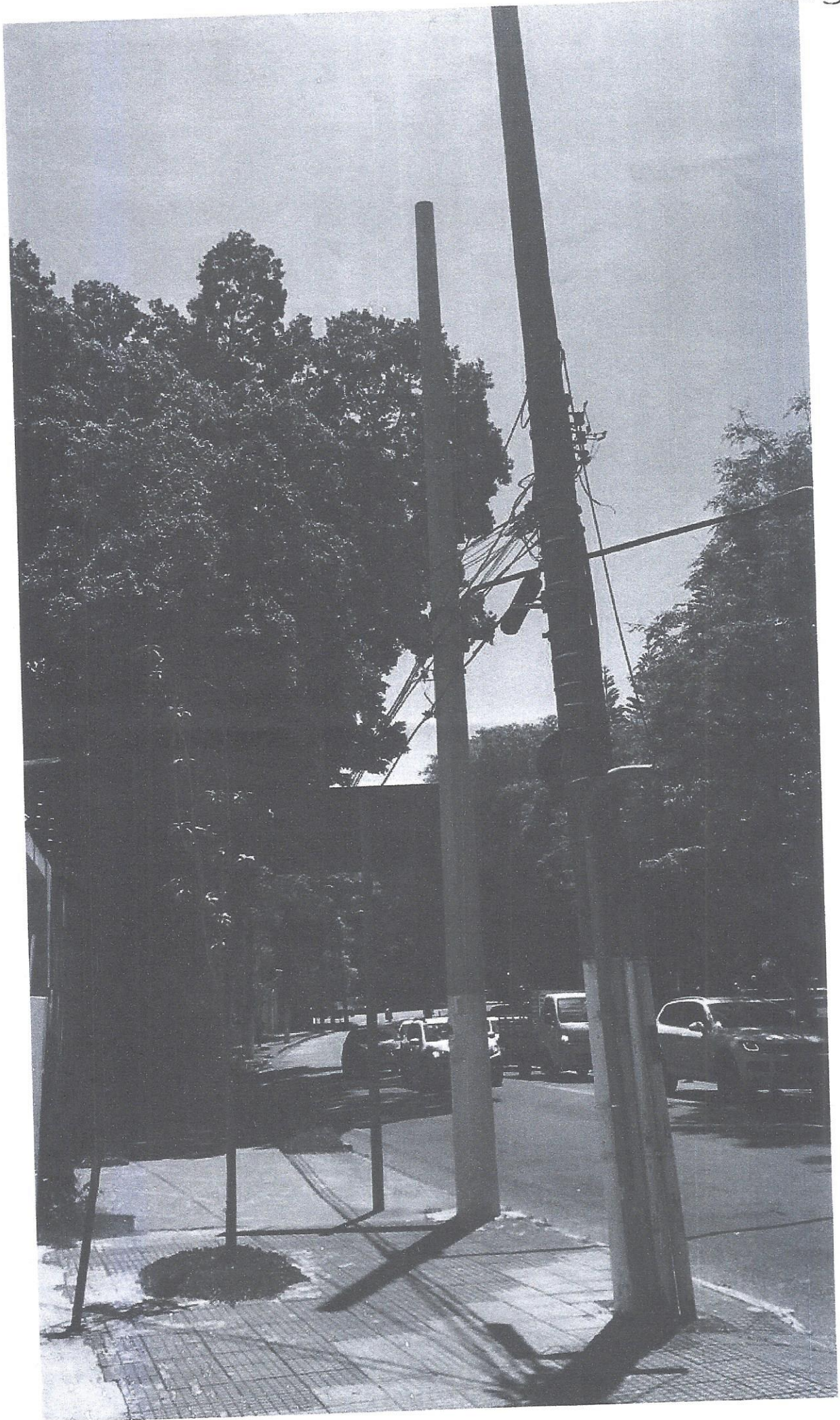

São Paulo, 08 de outubro de 2019

OFÍCIO n.º 04/AME JARDINS – SMSUB – ILUME/2019

Assunto: instalação de novos pontos de iluminação – Rua Antonio José da Silva

Prezado Diretor Marcos Vinicius Correa de Souza,

Desde fevereiro de 2011, a AME JARDINS vem atuando em parceria com ILUME visando a melhorias na iluminação pública dos Jardins, bairros bastante arborizados e que demandam atenção nesse quesito.

Essa sinergia rendeu bons resultados, como melhoria de iluminação em praças e instalação dos postes pedonais, muito importantes para iluminação abaixo da copa das árvores.

Todavia, há alguns pontos nos Jardins que ainda demandam uma atenção especial do ILUME, como é o caso da Rua Antonio José da Silva, no Jardim Europa. Ocorrências criminais nessa área motivaram os moradores a contatar a AME JARDINS para intermediar solicitação de melhorias na rede de iluminação, o que contribuirá sobremaneira com as questões de segurança pública.

Relatam os moradores que há um poste apenas entre a agência do Banco Santander (que fica na esquina com a Av. Brig. Faria Lima e dá fundos para via) e a primeira casa da Rua Antonio José da Silva, no número 173, sem braço voltado para a via (**DOC. 01**).

Mais adiante, entre os números 167 e 149 da Rua Antonio José da Silva, há um poste apenas com iluminação pedonal, voltada para a calçada. A informação que nos foi trazida é que, antes da realocação de um poste por conta de reforma de uma residência, havia iluminação voltada para a via, algo que não foi recomposto (**DOC. 02**).

O déficit de iluminação nesse trecho da via fica claro ao se observar as câmeras instaladas pelos moradores. No período noturno, pela baixa luminosidade, nesse trecho (entre os números 149 e 173) não se capta imagem bem definida e com cor, diferentemente do que ocorre na parte melhor iluminada da via (próxima da Praça Morungaba) (**DOC. 03**).

São Paulo, 08 de outubro de 2019

Desta forma, a AME JARDINS, reiterando a importância da parceria com ILUME, solicita vistoria técnica do ILUME e a readequação dos postes no trecho da Rua Antonio José da Silva, entre os números 149 e 173, no Jardim Europa, instalando-se braço adicional voltado para a via pública, bem como completando-se com iluminação pedonal no postes que ainda não tiverem sido contemplados, contribuindo, em especial, para maior sensação de segurança e para inibir a criminalidade da região.

Contamos com o apoio do ILUME.

Respeitosamente,

CÓPIA

Daniela Cerri Seibel
Associação AME JARDINS

Ilustríssimo Senhor

Marcos Vinicius Correa de Souza

M.D. Diretor do Departamento de Iluminação Pública de São Paulo - ILUME

Secretaria Municipal das Subprefeituras

Rua Líbero Badaró, 425, 11º andar - Centro - CEP: 01009-905

São Paulo/SP

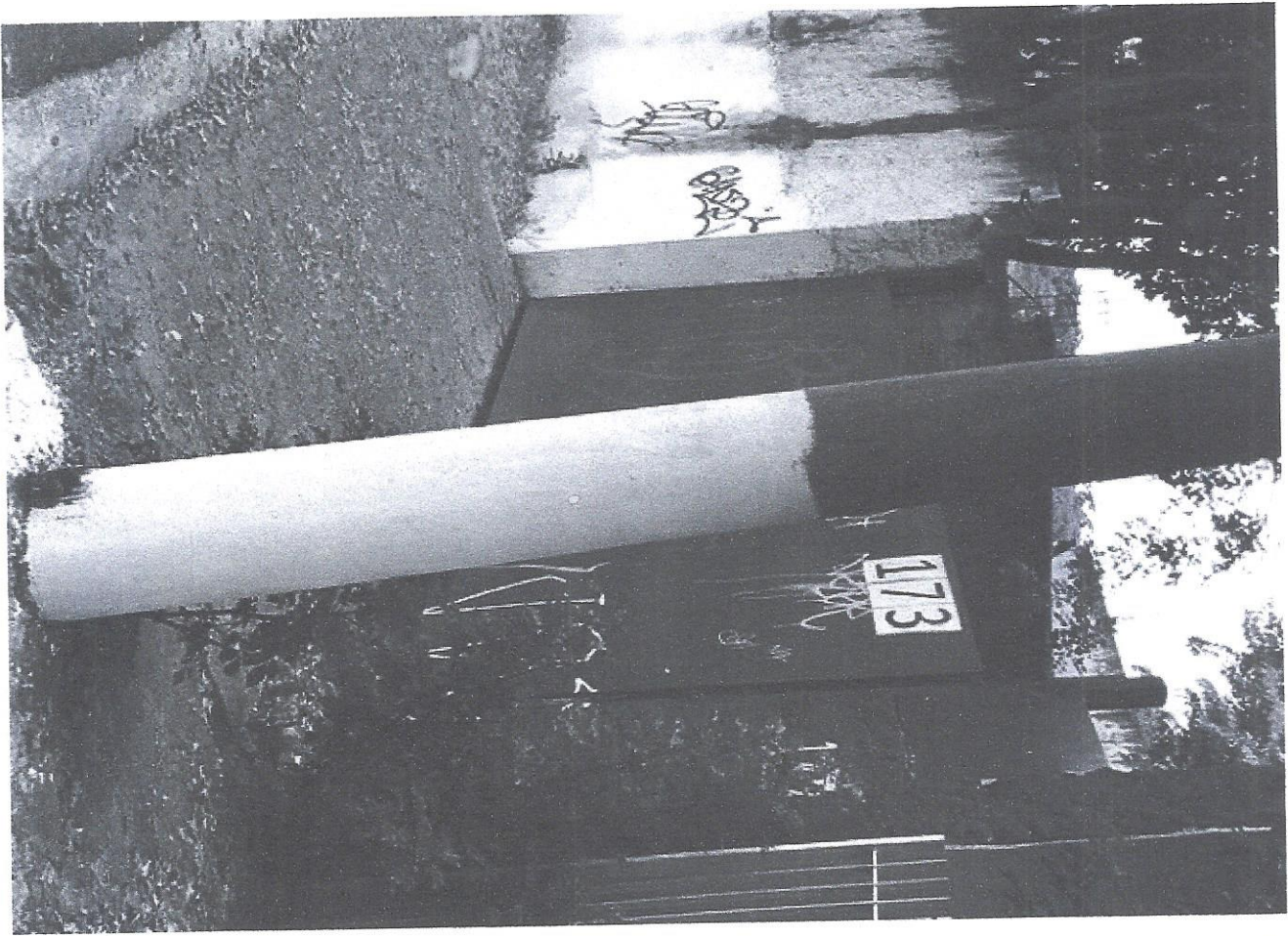

POC 1

NOC 2

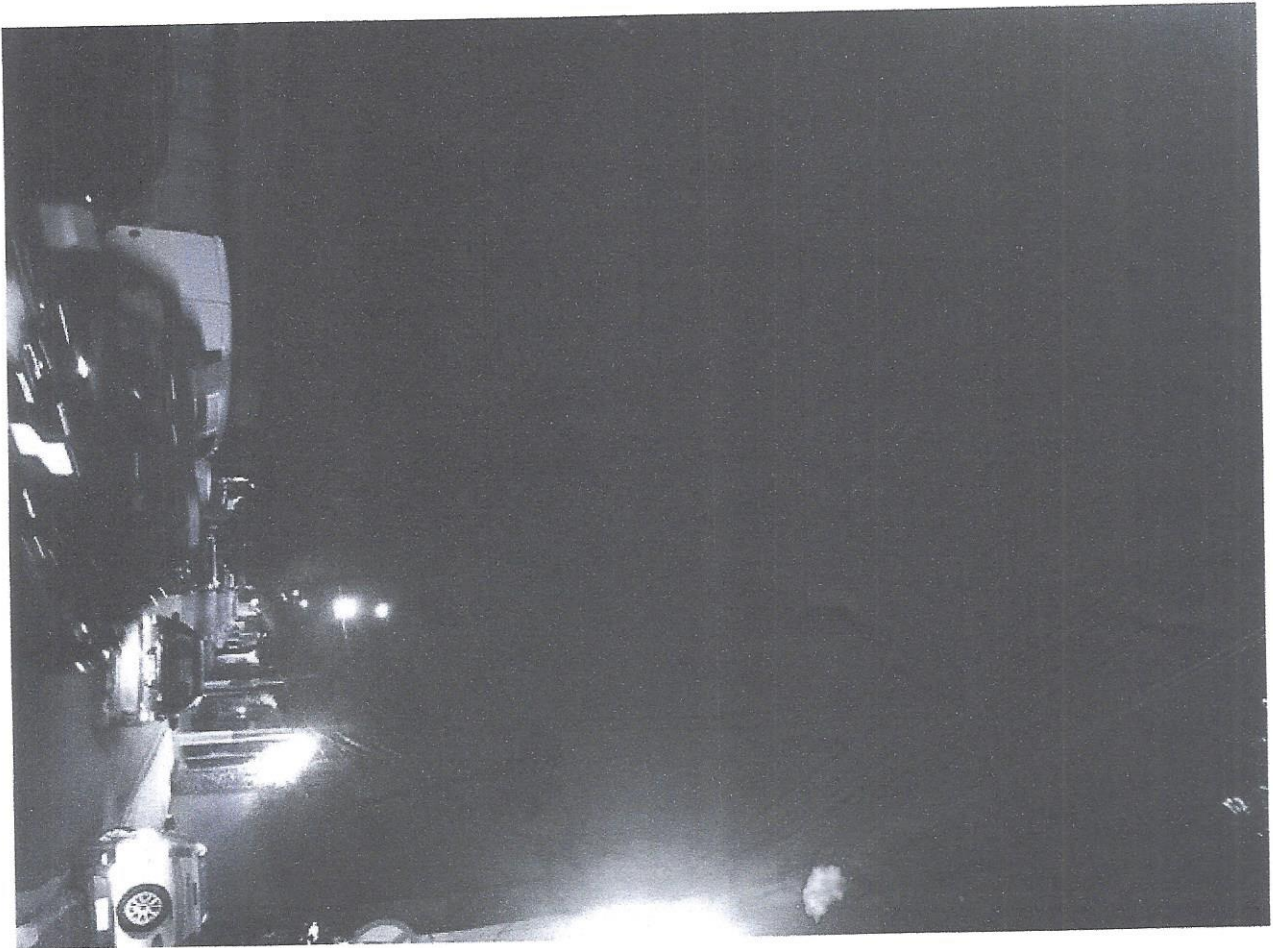

DOC 3

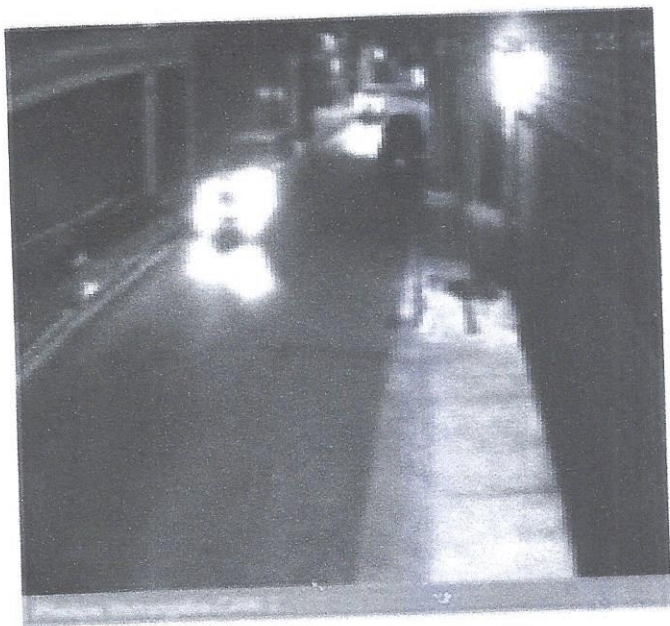

Doc. 3



São Paulo, 20 de setembro de 2019

OFÍCIO n.º 03/AME JARDINS – SMSUB – ILUME/2019

Assunto: instalação de novo ponto de iluminação – Praça Luiz Heitor Beiguelman

Prezado Diretor Marcos Vinicius Correa de Souza,

Desde fevereiro de 2011, a AME JARDINS vem atuando em parceria com ILUME visando a melhorias na iluminação pública dos Jardins, bairros bastante arborizados e que demandam atenção nesse quesito.

Essa sinergia rendeu bons resultados, como melhoria de iluminação em praças e instalação dos postes pedonais, muito importantes para iluminação abaixo da copa das árvores.

Todavia, há alguns pontos nos Jardins que ainda demandam uma atenção especial do ILUME, conforme foto anexa (DOC. 1), da Praça Luiz Heitor Beiguelman, no Jardim Europa. Recentemente, ocorrências criminais foram registradas nos Jardins e a Prefeitura de São Paulo pode colaborar muito para evitar novos casos com a providencial melhoria na iluminação pública da região.

Desta forma, a AME JARDINS, reiterando a importância da parceria com ILUME, solicitamos implantação de poste de iluminação pública na Praça Luiz Heitor Beiguelman, na altura do número 32 da Rua Marina Cintra, no Jardim Europa, contribuindo, em especial para maior sensação de segurança e para inibir a criminalidade da região.

Contamos com o apoio do ILUME.

Respeitosamente,

COPIA

Daniela Cerri Seibel
Associação AME JARDINS

Ilustríssimo Senhor

Marcos Vinicius Correa de Souza

M.D. Diretor do Departamento de Iluminação Pública de São Paulo - ILUME

Secretaria Municipal das Subprefeituras

Rua Líbero Badaró, 425, 11º andar - Centro - CEP: 01009-905

São Paulo/SP

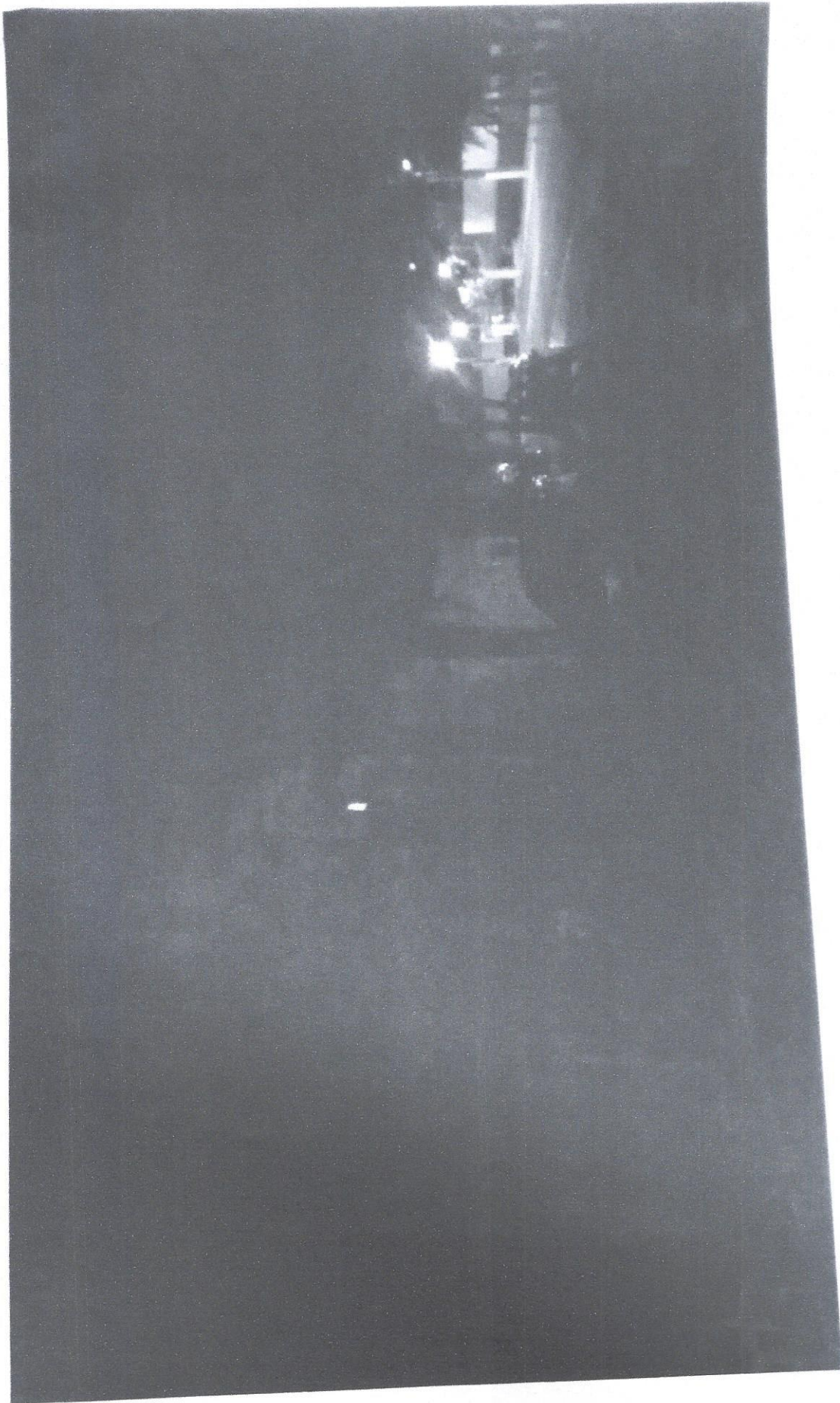

CKKUKU

Google Maps R. Marina Cintra, 32 - Jardim Europa

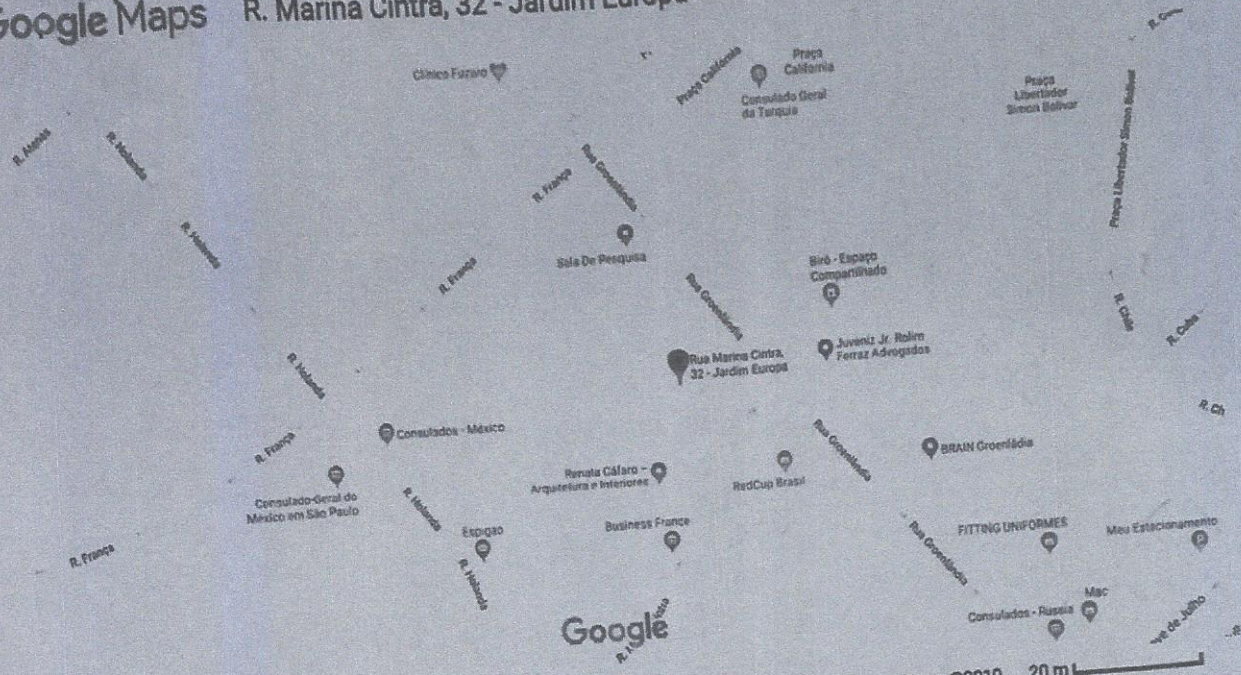

R. Marina Cintra, 32 - Jardim Europa

São Paulo - SP
01446-060

- Rotas
- Salvar
- Próximo
- Enviar para smartphone
- Compartilha

C9FH+Q5 São Paulo, SP

Fotos